

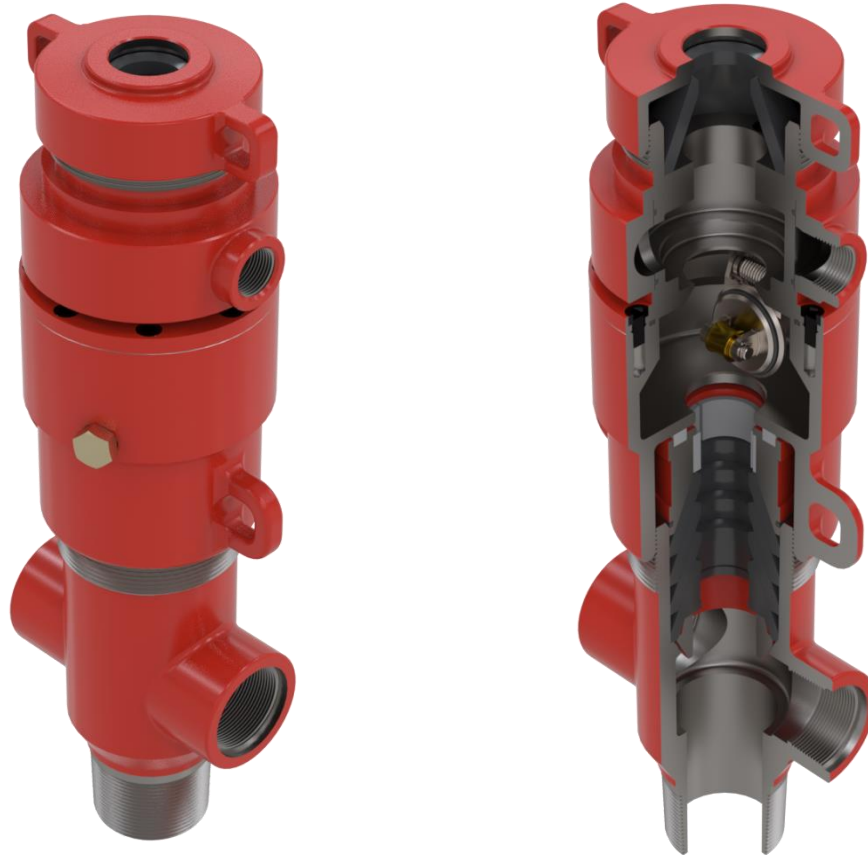

TEE PRENSA PRV 2000 PSI



El cuerpo va roscado sobre el dispositivo de seguridad (B.O.P.) Ratigan; posee dos salidas laterales de 2" para conexión con la línea de producción.

La regulación de las empaquetaduras se obtiene con el ajuste de sus asas que se realiza sobre las roscas del cuerpo, de esta forma se logra el empaquetamiento del vástago, no permitiendo que el petróleo salga al exterior y salga por la conexión de la cañería de producción.

En caso de cambiar la medida del vástago lo único que se deberá cambiar son las empaquetaduras de goma y el buje guía.

Cuenta con un sistema de cierre a clapeta que no daña el vástago y actúa en el caso de corte de vástago cerrando el pozo y evitando cualquier tipo de pérdidas.

El uso correcto de estos tee prensa permite disminuir notablemente las pérdidas de fluido y, consecuentemente, los problemas y costos de operación.

Para que este elemento funcione adecuadamente, se deben observar algunas normas, como por ejemplo, que el vástago de bombeo deba estar en buenas condiciones, sin picaduras, muescas, ni torceduras y perfectamente centrado.

Confeccionó	Revisó	Aprobó	Fecha
Gómez F.	Costante D.	Talarico N.	09/08/2021

**Características generales y aplicación:**

- Rápido empaquetado mediante el ajuste de las asas.
- Utiliza empaquetaduras Cónicas Hércules®, apto para cambiar el tipo de compuesto de las empaquetaduras dependiendo de los distintos tipos de servicio.
- Cuenta con un sistema de cierre a clapeta por rotura de vástago para evitar derrames.
- Dispone de una cámara colectora con salida roscada de 1" NPT con sistema de giro liberado que evita la rotación del Dispositivo de Corte al momento del empaquetado.
- La salida de 1" NPT permite la conexión al Dispositivo de Corte y el flujo de petróleo cuando se produce el desgaste de las empaquetaduras cónicas inferiores o un incorrecto empaquetamiento para que este actúe y pare el pozo.
- Cuenta con una empaquetadura superior que permite cerrar sobre el vástago y evitar la entrada de agua de lluvia.
- Este sistema se recomienda para pozos sin problemas de parafina y viscosidad.
- El cuerpo inferior EMG: 1830-C se encuentra homologado por YPF e instalado en la mayoría de sus yacimientos, esto facilita el cambio al sistema Ecológico donde solamente hay que agregar el adaptador con el cierre por rotura de vástago y la cámara colectora para la conexión del Dispositivo de Corte, generando una importante reducción de costos en la operación para el cambio de sistema y en el costo del equipo ya que no es necesario el cambio total de cuerpos.

Especificaciones	Descripción	
Código EMG:	1830-CP 1.1/4	1830-CP 1.1/2
Presión de trabajo	2000 PSI	
Temperatura máxima	120°C	
Vástago pulido	1.1/4"	1.1/2"
Conexión inferior	2.7/8" UP TBG Macho	
Conexión lateral	2" LP Hembra	
Altura referencial	540 mm	
Ancho referencial	410 mm	
Peso aproximado	25 Kg.	
Material del cuerpo	Acero fundido ASTM A 216 GR WCB	

Confeccionó	Revisó	Aprobó	Fecha
Gómez F.	Costante D.	Talarico N.	09/08/2021